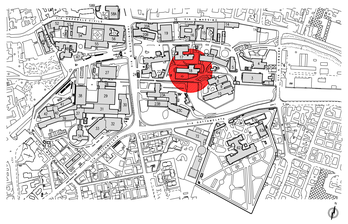

NUOVO EDIFICIO PER LA PEDIATRIA
STUDIO DI FATTIBILITA'

Rev. n°	Data	Emesso per	Dis.	Prog.	Approvazione
0	07/03/2017		Geom. R. Munaretti		

Edificio n° 18	Livello di Progettazione STUDIO DI FATTIBILITA'		
Tavola n° A.09	Titolo SEZIONE A–A e SEZIONE B–B PROSPETTO SUD e PROSPETTO OVEST PROSPETTO NORD e PROSPETTO EST		
Rif. Commessa 1595	Nome file: 1595A09rev0.dwg	Scala: 1:100	Pagine

AZIENDA OSPEDALIERA UNIVERSITA' PADOVA

UOC Progettazione e sviluppo interventi di edilizia ospedaliera

Il presente documento è di proprietà dell'Azienda Ospedaliera di Padova e ne è pertanto vietata la riproduzione anche parziale

PIANTA CHIAVE

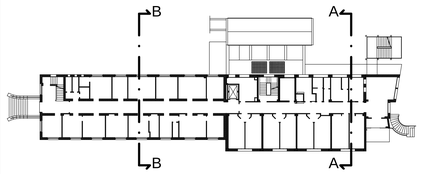

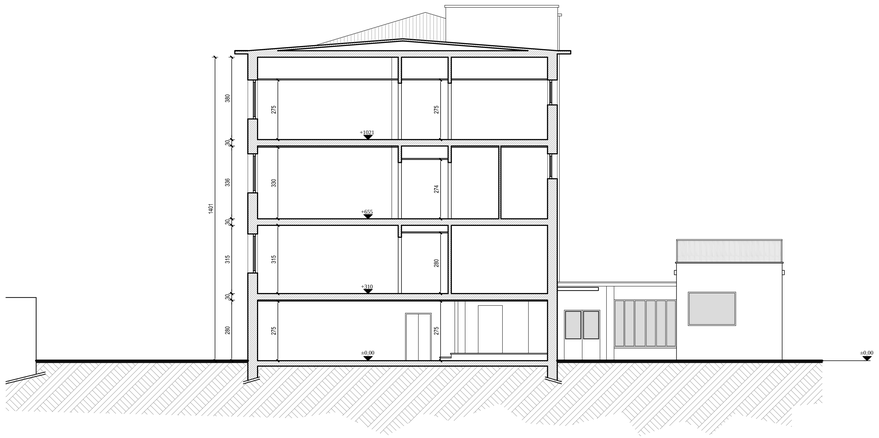

SEZIONE A-A

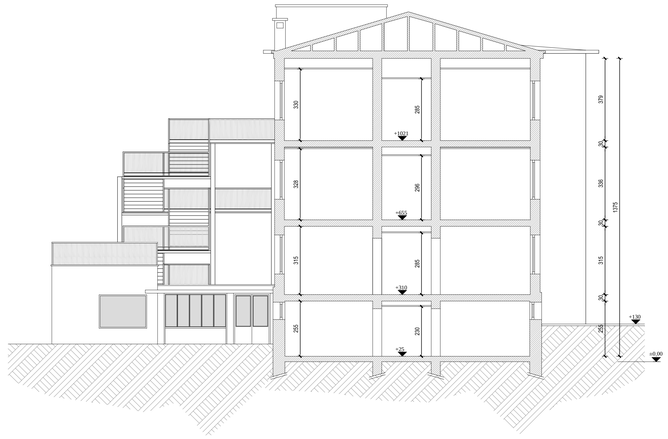

SEZIONE B-B

PROSPETTO SUD

PROSPETTO OVEST

PROSPETTO NORD

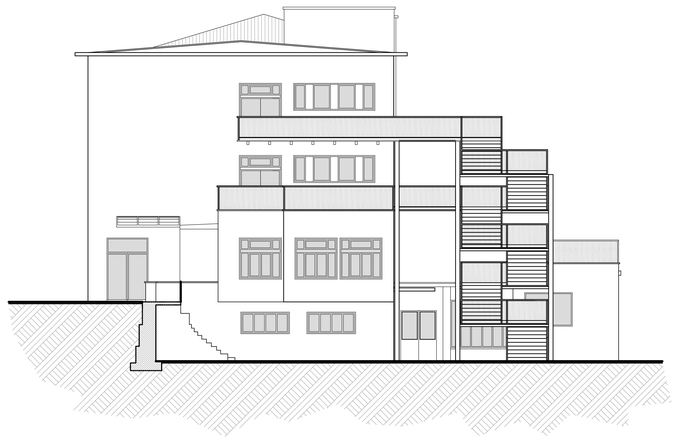

PROSPETTO EST