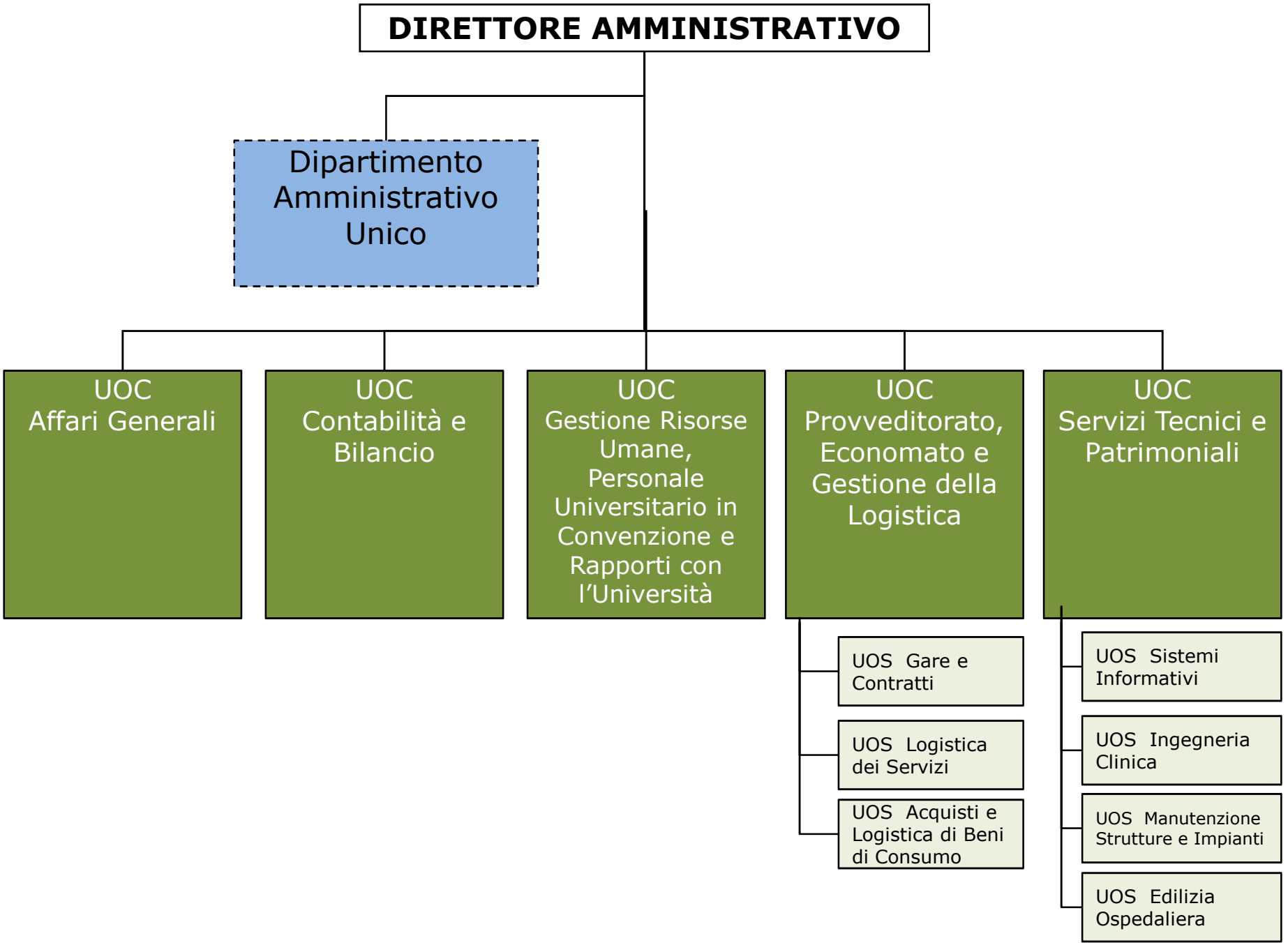
DIRETTORE AMMINISTRATIVO
Dipartimento Amministrativo Unico
UOC Affari Generali
UOC Contabilità e Bilancio
UOC Gestione Risorse Umane, Personale Universitario in Convenzione e Rapporti con l'Università
UOC Provveditorato, Economato e Gestione della Logistica
UOS Gare e Contratti
UOS Logistica dei Servizi
UOS Acquisti e Logistica di Beni di Consumo
UOC Servizi Tecnici e Patrimoniali
UOS Sistemi Informativi
UOS Ingegneria Clinica
UOS Manutenzione Strutture e Impianti
UOS Edilizia Ospedaliera