



## CASE di ACCOGLIENZA



Servizi di Ospitalità  
per i parenti dei malati  
ricoverati negli Ospedali di Padova



## NUMERI UTILI



EMERGENZE  
118



CALL CENTER  
840 000 664



CENTRALINO H24  
049 821 1111



URP  
049 821 3200

Sito web ufficiale dell'Azienda Ospedale - Università Padova:  
[www.aopd.veneto.it](http://www.aopd.veneto.it)

## Indice

Associazione CILLA Onlus	pag. 5
Casa Paolo VI	pag. 6
Casa S. Rita da Cascia	pag. 8
Casa Lovarini	pag. 10
Casa Bepi Iori	pag. 12
Mappa di orientamento	pag. 14
Casa Santa Caterina	pag. 16
Casa Sant'Angela Merici	pag. 18
Casa San Camillo	pag. 20
Casa Lucia Valentini Terrani	pag. 22
Foresteria La Nave	pag. 24

## Presentazione

*Gentile Signora, gentile Signore,*

*Le presentiamo di seguito alcune possibilità di alloggio per il periodo che trascorrerà durante il ricovero del Suo familiare o di una persona amica nell'Azienda Ospedaliera e negli altri ospedali di Padova.*

*Troverà informazioni relative alle CASE di ACCOGLIENZA, gestite da Associazioni no profit (Onlus) ed altre strutture ricettive di varie tipologie.*



## **OdV ASSOCIAZIONE CILLA** **Punto di Accoglienza** **Parenti dei Malati**

**Atrio Monoblocco - Policlinico (sopra al Pronto Soccorso)**

**Via Giustiniani 2, - 35128 Padova**

 **049 - 8213914**

**Dal lunedì al venerdì**

**dalle ore 9.00 alle 12.00**

**e dalle ore 17.00 alle 18.00**

 [cillaospedalepadova@gmail.com](mailto:cillaospedalepadova@gmail.com)

**Sede legale: Via Meneghelli, 9 - 35128 Padova**

**tel. 049 7388176 - [cilla@cilla.it](mailto:cilla@cilla.it)**

L'associazione Cilla si occupa dell'accoglienza del malato e della sua famiglia. Essa dà un aiuto quando un malato è costretto a trasferirsi in città lontane dalla propria residenza, dove si trovano i centri ospedalieri o le cliniche specializzate.

Nel **punto di accoglienza** situato presso l'Azienda Ospedaliera di Padova, l'Associazione fornisce consulenza sulle possibilità di **alloggio, pernottamento, ristorazione e informazioni varie.**

Il volontario dell'Associazione consegna una tessera per accedere alle **mense convenzionate.**

## CASA PAOLO VI OdV Associazione Cilla



Distante circa 2.5 km dall'Azienda Ospedale-Università Padova

Via Meneghelli 9 - 35128 Padova  
(zona Forcellini - Terranegra)

☎ 049 8025187 - [www.cilla.it](http://www.cilla.it)

✉ [cilla@cilla.it](mailto:cilla@cilla.it)

Referente della Casa: Dr. Boscolo

Segreteria: da lunedì a venerdì - dalle 9.00 alle 14.30;

Come raggiungere la casa



**Dall'Ospedale:** con il **bus n. 6** (in direzione Terranegra) o **n. 13** (scendere alla fermata successiva a quella per il Centro Congressi Forcellini); **a piedi:** dall'uscita su Via Giustiniani girare a destra, alla rotonda proseguire dritto per Via Sografi; al semaforo girare a sinistra e seguire Via Forcellini fino in fondo, girare a sinistra per Via Grotto dell'Ero e subito a sinistra in Via Meneghelli;

**in auto:** (circa 5 minuti) dall'uscita su Via Giustiniani girare a destra, alla rotonda proseguire dritto per Via Sografi; al semaforo girare a sinistra e seguire Via Forcellini fino in fondo, girare a sinistra per Via Grotto dell'Ero e subito a destra in Via Meneghelli.

**Dalla stazione:** con il **bus n. 6** in direzione Terranegra arriva davanti all'ospedale; per proseguire vedere sopra.

**Dall'autostrada:** uscita Padova EST seguire le indicazioni per centro città, Via Venezia fino a P.le Stanga, poi a sinistra per Via Ariosto, Via Gattamelata; alla rotonda girare di 90° a sinistra per Via Sografi e al semaforo a sinistra; seguire Via Forcellini fino al Centro Forcellini, girare a sinistra per Via Grotto dell'Ero e subito a sinistra in Via Meneghelli.

## Servizi Alberghieri

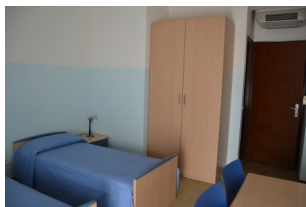

Le stanze sono distribuite in una palazzina di tre piani (con ascensore) e sono stanze a due letti con bagno privato. Due camere doppie sono attrezzate per accogliere ospiti disabili: doccia a pavimento, maniglioni di appoggio prese ed interruttori ad altezza accessibile. Lo stabile è privo di barriere architettoniche e pensato in modo che anche gli ospiti con problemi di motricità vi si possano muovere agevolmente: è presente un ascensore e un servoscala.

### La Casa è dotata di:

- uso cucina (tutti i giorni 7.30-21.00);
- uso lavanderia (lavatrici, asciugatrice, assi e ferro da stiro);
- Sala soggiorno comune, due sale TV
- disponibilità di parcheggio gratuito, non custodito.

**Ristorazione:** convenzioni con mense universitarie; ristorazione Forcellini (a 100 m. dalla casa).

**Orari:** ogni ospite dispone di una copia delle chiavi della stanza e dei portoni di ingresso, pertanto non ci sono limiti di orario di ingresso, dopo la prima accettazione.

**Condizioni per il pernottamento:** essere parenti di ammalati o ammalati in attesa di ricovero presso l'Azienda Ospedaliera di Padova, portare con sé sempre il documento d'identità, il codice fiscale e certificato di ricovero (solo in visione)

### Prezzo:

€20,00 per persona al giorno in doppia.

€ 30,00 per persona al giorno in singola.

Per soggiorni prolungati contattare la Casa di Accoglienza 049 8025187.

**Presenza di volontari:** Presenza di volontari che tengono compagnia agli ospiti sostenendoli nei bisogni quotidiani prevalentemente nelle ore serali.

**PER UNA  
NUOVA VITA  
O.D.V.**



**Casa  
S. RITA DA CASCIA**

Distante circa 800 m dall'Azienda Ospedaliera di Padova

Via s. Maria in Conio, 10 - 35131 Padova

☎ 049 8774491 - 📠 049 8308109

✉ [info@casasantaritapd.it](mailto:info@casasantaritapd.it)

[www.casasantaritapd.it](http://www.casasantaritapd.it)

Direttore: Prof. Giorgio Enrico Gerunda



### COME RAGGIUNGERE LA CASA

**Dall'Autostrada:** uscita Padova Est, Via Venezia fino a Piazzale Stanga, poi dritto per Via Fistomba, procedere su via Belzoni, girare la prima a destra su Via Ovest o Sud, seguire indicazioni per centro città o Ospedale Civile.

**Dalla Stazione:** prendere BUS n° 6 direzione Terranegra, n° 9 direzione Ippodromo, n° 14 direzione Ponte San Nicolò, n° 24 direzione Albignasego e scendere alla fermata più vicina a Via Belzoni, n° 42 e 43 nei giorni festivi scendere alla fermata di Via Falloppio.

**Dall'Ospedale Civile:** prendere Bus n° 6 e 24 direzione stazione, scendere dopo due fermate e percorrere i restanti 300 metri a piedi.

### SERVIZI ALBERGHIERI

La Casa si sviluppa su tre piani, con ascensore.

È dotata di 21 monolocali a due o tre letti con bagno, di cui 19 con angolo cottura attrezzato. **Due monolocali sono privi di barriere architettoniche e attrezzati per accogliere persone con importanti problemi di obesità o con disabilità motoria: doccia a pavimento, maniglioni di appoggio, letti meccanizzati e sanitari per pazienti obesi, cucina a misura di disabile.** Tutte le unità sono dotate di aria condizionata, TV, telefono, frigorifero, biancheria letto e bagno con cambio settimanale, lavatrice in stanza o al piano.



### OPZIONI A RICHIESTA

Culle, fasciatoio, seggiolone, passeggino, sedia a rotelle, deambulatore.

**IN CASA SONO PRESENTI I VOLONTARI DELL'ASSOCIAZIONE**

### La Casa è dotata di:

- Servizio di **supporto psicologico gratuito**
- **Consulenze mediche gratuite**
- Cucina e sala da pranzo comuni
- Ampia sala soggiorno con biblioteca, giochi, musica e TV
- Rete wi-fi gratuita
- Postazione PC a disposizione degli ospiti
- Cassette di sicurezza
- Giardino con gazebo
- Piccola palestra attrezzata per riabilitazione e svago
- Zona lavanderia e stileria
- Parcheggio
- Noleggio gratuito di biciclette



**Ristorazione:** cucina di pertinenza e/o cucina comune. Convenzione con mense universitarie e alcuni ristoranti della zona.

### ORARIO DI APERTURA

**ACCOGLIENZA:** dalle 8.00 alle 20.00

**SEGRETERIA:** dal lunedì al venerdì dalle 8.00 alle 20.00, il sabato dalle 9.00 alle 13.00

### Condizioni di pernottamento

- Documentod'identità valido
- Autocertificazione di pernottamento per motivi di salute e/o loro parenti

### PREZZI

- Monocale con bagno senza cucina:
  - 1 persona € 24
  - 2 persone € 43 per notte
- Monocale con bagno e angolo cottura
  - 1 persona da € 29 a € 35 per notte
  - 2 persone da € 44 a € 55 per notte
  - 3 persone da € 58 a € 75 per notte
  - 4 persone da € 73 a € 100 per notte

supplemento di 5 € a persona – una tantum - per soggiorni di una o due notti  
bimbi da 2 a 10 anni compiuti in camera con i genitori € 6 a notte, gratis i minori di 2 anni

**Metodi di pagamento accettati: Carte di Credito, Bancomat, Banco Posta e contanti con saldo settimanale**

## Casa LOVARINI



**Via Lovarini, 2 - 35126 Padova (zona S. Rita),**

1km circa dall'Azienda Ospedaliera di Padova, facilmente raggiungibile in auto, con i mezzi pubblici o a piedi.

 **347 4333111**     [amici.sancamillo@gmail.com](mailto:amici.sancamillo@gmail.com)

[www.padovanet.it/associazioni/amicidisancamillo/](http://www.padovanet.it/associazioni/amicidisancamillo/)

**Referenti della Casa: Chiara Canazza**

### COME RAGGIUNGERE LA CASA



Dall'Ospedale: con il **bus n. 14** o **16**; a piedi

e in auto: dall'uscita dell'Ospedale di Porta Pontecorvo proseguire a sinistra per Via Facciolati per circa 500 metri, quindi girare a destra in Via Lovarini, civico 2.

Dalla stazione: con il **bus n. 14** o **16**; (**Festivo n. 41**).

Dall'autostrada: uscita Padova EST: seguire le indicazioni per centro città, Via Venezia fino a P.le Stanga, poi a sinistra per Via Ariosto, Via Gattamelata, Via Facciolati, Via Lovarini.

## **SERVIZI ALBERGHIERI**

**Mini appartamento:** una camera a due letti, soggiorno con angolo cottura e divano letto, bagno.

### **La Casa è dotata di:**

- angolo cottura con stoviglie;
- lavatrice ed asse da stiro;
- Biancheria da letto, da bagno e da cucina.;
- Aria condizionata;
- TV
- Parcheggio nelle vie adiacenti

**Ristorazione:** uso cucina.

**Orario di apertura:** entrata ed uscita libere; chiavi in consegna agli ospiti.

**Condizioni per il pernottamento:** essere parenti di ammalati o ammalati in attesa di ricovero, in stato di difficoltà. Certificazione medica ospedaliera e documento di identità valido, attestante la residenza fuori della Provincia di Padova.

**Prezzo:** è richiesto un rimborso spese mensile di € 650,00.

**Presenza di volontari:** sono presenti su chiamata al cellulare e in caso di necessità.

## Casa BEPI IORI



**Via Ceoldo, 9 - 35128 Padova (zona Nazareth),**

1km circa dall'Azienda Ospedaliera di Padova, facilmente raggiungibile in auto, con i mezzi pubblici o a piedi.

 **347 4333111**     [amici.sancamillo@gmail.com](mailto:amici.sancamillo@gmail.com)

[www.padovanet.it/associazioni/amicidisancamillo/](http://www.padovanet.it/associazioni/amicidisancamillo/)

**Referenti della Casa: Chiara Canazza**

### COME RAGGIUNGERE LA CASA



**Dall'Ospedale:** con il **bus n. 6**; **a** **piedi e in**

**auto:** dall'uscita dell'Ospedale di Via Giustiniani dirigersi verso Via Sografi, girare a sinistra in Via Nazareth, poi a destra in Via Ceoldo, civico n. 9.

**Dalla stazione:** con il **bus n. 6** in direzione Terranegra.

**Dall'autostrada:** uscita Padova EST: seguire le indicazioni per centro città, Via Venezia fino a P.le Stanga, poi a sinistra per Via Ariosto, Via Gattamelata, alla rotonda a sinistra Via Scardeone, poi a destra Via Nazareth e subito a sinistra Via ceoldo civico n. 9.

## SERVIZI ALBERGHIERI

**Due mini appartamenti:** possono ospitare ognuno fino a quattro persone, composti ciascuno da camera a due letti, soggiorno con angolo cottura e divano letto, bagno.

### La Casa è dotata di:

- angolo cottura con stoviglie;
- lavatrice ed asse da stiro;
- Biancheria da letto, da bagno e da cucina.;
- Aria condizionata;
- TV;
- Parcheggio nelle vie adiacenti.



**Ristorazione:** uso cucina.

### Orario di apertura:

entrata ed uscita libere; chiavi in consegna agli ospiti.

**Condizioni per il pernottamento:** essere parenti di ammalati o ammalati in attesa di ricovero, in stato di difficoltà. Certificazione medica ospedaliera e documento di identità valido, attestante la residenza fuori della Provincia di Padova.

**Prezzo:** è richiesto un rimborso spese mensile di € 650,00.

**Presenza di volontari:** sono presenti su chiamata al cellulare e in caso di necessità.





## CASA SANTA CATERINA



ISTITUTI RIUNITI  
PADOVANI  
DI EDUCAZIONE  
E ASSISTENZA



*Casa di Accoglienza  
Santa Caterina*

100 m dall'Azienda Ospedaliera di Padova

**Indirizzo:** Via Cesare Battisti, 247 - 35121 Padova

☎ 049 8758395 - ☎ e 📠 049 8787296

✉ [s.caterina@irpea.it](mailto:s.caterina@irpea.it) - [serviziospitalita@irpea.it](mailto:serviziospitalita@irpea.it)

[www.residenzeirpea.it](http://www.residenzeirpea.it)

Referente della Casa: Fabio Moro



**Per raggiungere la struttura**  

**Dalla stazione:** (Km. 1.7) con il **bus** **5, 6, 14**  
o **24** (**41** o **43** nei giorni festivi), fermata Ospedale  
Civile.

**Dall'autostrada:** uscita Padova EST: seguire le  
indicazioni per centro città e Ospedale uscita Padova  
OVEST: prendere direzione Centro città e Ospedale.

### ORARIO DI APERTURA

dalle 7.00 alle 22.30 dal lunedì alla domenica

### Segreteria per check in

dalle 7.00 alle 12.00 e dalle 15.00 alle 20.00 dal  
lunedì alla domenica.



**SERVIZI ALBERGHIERI** Nella Casa sono a disposizione 38 posti letto suddivisi in camere singole, doppie, triple e multiple con bagno, citofono, TV. Inoltre per le lunghe permanenze sono a disposizione 5 minialloggi (da 1 o 2 posti letto) completi di angolo cottura, bagno e TV.

**La Casa è dotata di:**

- servizio di cambio biancheria letto e bagno;
- servizio pulizia quotidiana di stanze e servizi igienici;
- uso cucina (solo su richiesta);
- uso lavanderia con attrezzatura per asciugatura e stiro;
- sala soggiorno e sala TV;
- rete Wi-fi gratuita nei locali a piano terra;
- bagni comuni;
- aria condizionata;
- ascensore;
- giardino;
- parcheggio;
- disponibilità di culle e lettini per bambini.

**Ristorazione:** sala colazioni con frigo e forno a microonde per piccola refezione; convenzione con mense E.S.U. di Padova per pranzi e cene.

**PREZZI -** Quote giornaliere IVA compresa

- stanza singola € 33,50/36,00;
- stanza doppia € 56,00/60,00,
- stanza tripla € 77,50-82,00,
- stanza da 4 posti € 94,00,
- stanza da 5 posti € 99,00.

**Servizi supplementari:** cambio lenzuola e biancheria da bagno in aggiunta a quanto previsto.

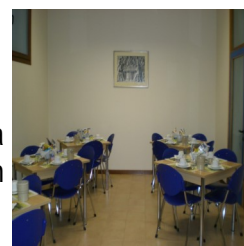

## Casa SANT'ANGELA MERICI Istituto Secolare S. Angela Merici

Distante circa 400 m dall'Azienda Ospedaliera di Padova

**Via Falloppio, 25 - 35121 Padova (zona Ospedale)**

☎ 049 8238100 - 📠 049 8238125

✉ [csapadova@libero.it](mailto:csapadova@libero.it)

**Referenti della Casa: Emanuela Tosetto**

**COME RAGGIUNGERE LA CASA**



**Dall'Ospedale:** a piedi: 100 m.;

**Dalla stazione:** con il bus n. 6, 14, 15 o 24 (n. 42 o 43 nei giorni festivi), fermata prima dell'Ospedale Civile; in auto: (Km. 1 .8) Via della Pace, Via Tommaseo, Via Valeri, dopo 100 m. al semaforo a sinistra per Via Morgagni, Via Falloppio, civico 25 (ingresso carrabile da Via S.– Eufemia, 12); a piedi: (Km. 1.5) Via della Pace, Via Gozzi, Via Morgagni, Via Falloppio, civico 25.

**Dall'autostrada:** uscita Padova EST: seguire le indicazioni per centro città, Via Venezia fino a P.le Stanga, poi dritto per Via Fistomba, Via Ognissanti, Via S. Massimo, alla rotatoria dell'Ospedale girare a destra in Via Falloppio, civico 25; Padova OVEST: prendere direzione Centro città, proseguire per Cavalcavia Camerini e Via A. da Bassano, girare a sinistra per Cavalcavia Borgomagno, V.le Codalunga, Via Trieste, Ponte Porciglia, a sinistra per Via Morgagni, alla rotonda dell'Ospedale girare a destra per Via Falloppio, civico 25; Padova SUD: non consigliato.

## SERVIZI ALBERGHIERI



### Edificio con

- camere doppie e triple con bagno;
- camere singole con bagno in comune ogni due stanze;



Le camere sono dotate di mobili, televisore, frigorifero, lenzuola ed asciugamani.

### La Casa è dotata di:

- uso cucina;
- locale lavanderia;
- sala soggiorno con TV;
- aria condizionata;
- parcheggio.

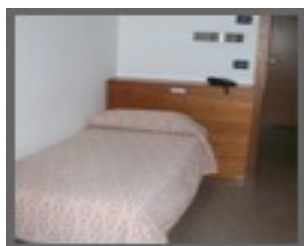

**Orario di apertura:** dalle 7.00 alle 23.00

### Prezzi:

- stanza singola € 31,00;
- stanza doppia € 57,00;
- stanza tripla € 75,00.

## Casa SAN CAMILLO Parrocchia San Camillo

Distante circa 1.0 km dall'Azienda Ospedaliera di Padova



Via Verci, 2 e 2Bis - 35128 Padova (zona Forcellini)

☎ e 📠 049 8078507; ☎ 349 4996174

✉ [casaaccoglienza.sancamillopd@gmail.com](mailto:casaaccoglienza.sancamillopd@gmail.com)

### COME RAGGIUNGERE LA CASA

**Dall'Ospedale:** a piedi (10 minuti): dall'uscita dell'Ospedale attraversare la strada, girare a destra per Via Giustiniani e, alla prima rotatoria, a sinistra per Via Gattamelata; alla seconda rotatoria a destra per Via Scardeone e poi la seconda a sinistra, in Via Verci, civico 2; con il bus n. 6; in auto: dall'uscita su Via Giustiniani girare a destra, alla prima rotatoria, a sinistra per Via Gattamelata; alla seconda rotatoria a destra per Via Scardeone e poi a sinistra in Via Verci, civico 2.

**Dalla stazione:** con il bus n. 6 in direzione Terranegra; in auto: Via della Pace, Via Tommaseo, Via Valeri, dopo 100 m. al semaforo girare a destra e imboccare Via Morgagni, proseguire per Via Falloppio, Via Giustiniani, alla prima rotatoria dopo l'Ospedale girare a sinistra per Via Gattamelata; alla seconda rotatoria a destra per Via Scardeone e poi a sinistra in Via Verci, civico 2; a piedi: non consigliato.

**Dall'autostrada:** uscita Padova EST: seguire le indicazioni per centro città, Via Venezia fino a P.le Stanga, poi a sinistra per Via Ariosto, Via Gattamelata; alla rotatoria a sinistra per Via Scardeone e poi a sinistra in Via Verci, civico 2.

### SERVIZI ALBERGHIERI

Edificio con 9 stanze doppie in Via Verci n°2; ed edificio con 2 stanze doppie e 1 tripla in Via Verci n°2 Bis; tutte con bagno, dotate di lenzuola ed asciugamani, aria condizionata e predisposizione TV.



#### La Casa è dotata di:

- uso cucina;
- uso lavanderia e stирeria;
- sala soggiorno con TV;
- aria condizionata nelle stanze;
- giardino;
- parcheggio nelle vie adiacenti.

**Ristorazione:** uso cucina.



**Orario di apertura:** entrata ed uscita libere; chiavi in consegna ad ogni ospite.

**Condizioni per il pernottamento:** certificazione medica ospedaliero.

**Prezzo:** € 15.00 a persona per notte; bambini al di sotto di 12 anni gratis.

**Presenza di volontari:** la casa attualmente è gestita da 20 volontari negli orari:

mattino: 7.30-11.30; pomeriggio: 15.30-18.30

esclusi sabato pomeriggio e domenica, salvo accordi con l'Ospite.



**Casa Valentini Terrani**

Casa accoglienza - Padova

Distante circa 3.0 km dall'Azienda Ospedaliera di Padova

**Via G. Dè Menabuoi, 64 - 35132 Padova (zona Arcella)**

**Per info e prenotazioni:**

 **049 8646500**

 [info@casavalentiniterrani.it](mailto:info@casavalentiniterrani.it)

[www.casavalentiniterrani.it](http://www.casavalentiniterrani.it)

**Referente della casa: Sorgato Silvia**

**Gestione: Soc. Coop. Città So.La.Re**

**COME RAGGIUNGERE LA CASA**

Facilmente raggiungibile sia con l'auto che con i mezzi pubblici.

**Stazione FS:** a 600 mt

**Bus: linee 15 -22**

**Tram:** fermata "Arcella" (a circa 100 mt dalla struttura)



Dalla completa ristrutturazione di un edificio nel centro del quartiere Arcella, nasce la Casa Lucia Valentini Terrani, una struttura accogliente, dotata di tutti i comfort. Casa Lucia Valentini Terrani, gestita dalla Cooperativa Città So.La.Re, è impegnata a rendere più agevole, sotto il profilo economico e umano, il soggiorno a Padova di chi viene ricoverato negli ospedali cittadini e dei loro familiari, provenienti da altre città ma anche dall'estero. A partire dalla necessità di dare una risposta concreta al fenomeno del cosiddetto "turismo sanitario", prende il via una struttura ricettiva completamente nuova, aperta anche ai visitatori "tradizionali", interessati a soggiornare in città a prezzi low cost ma godendo di servizi di alta qualità

**La Casa Lucia Valentini Terrani è stata realizzata grazie a:**

Padova Hospitale Onlus

Fondazione Help For Life

Provincia Padovana dei Frati Minori Conventuali

Parrocchia S. Antonio Arcella

**Con il contributo di:**

Fondazione Cassa di Risparmio di Padova e Rovigo

Regione del Veneto

E tanti altri singoli sostenitori

## SERVIZI ALBERGHIERI

7 stanze singole e 22 stanze doppie tutte con:

- bagno privato,
- aria condizionata,
- rete wi-fi gratuita,
- tv in camera, lenzuola,
- asciugamani e courtesy kit in ogni stanza.

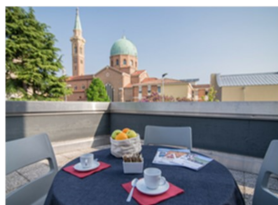

Inoltre l'ospite può disporre di:

- ampio parcheggio interno,
- sala giochi per bambini,
- cappella consacrata,
- deposito bagagli,
- ascensore,
- terrazza,
- prenotazione visite guidate ed escursioni,
- stazione dei treni, metrobus, autobus a 350 m.

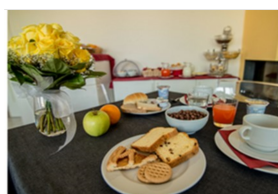

Ai servizi alberghieri uniamo alcuni plus pensati per chi deve soggiornare in città per un **periodo di tempo prolungato**:

- uso comune della cucina,
- lavanderia,
- servizio di noleggio gratuito di biciclette

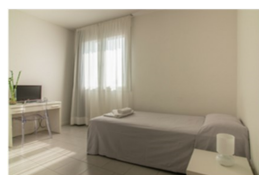

## PREZZI

Camera singola: 26, €

Camera doppia a persona: 19,00 €

Colazione: 4,00 € a persona

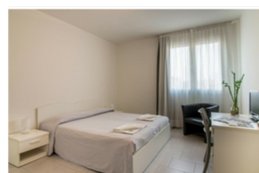

## TARIFE AGEVOLATE

Per **pazienti** e **familiari** di persone ricoverate negli ospedali padovani a fronte dell'esibizione di:

- documento di identità valido
- autocertificazione di soggiorno per motivi di salute e/o prenotazione della prestazione sanitaria da eseguire

## Foresteria LA NAVE Fondazione Ing. Aldo Gini



Distante circa 800 m dall'Azienda Ospedaliera di Padova

**Via Portello n. 15- 35131 Padova**

 **049 8275047**

 **049 776406**

 [gini@unipd.it](mailto:gini@unipd.it)



**COME RAGGIUNGERE LA CASA**

**Dall'Ospedale:** con il **bus n. 5, 6 e 24** in direzione ferrovia (2 fermate): all'incrocio girare a destra in via Belzoni; proseguire per via Belzoni e sulla sx troverete via Portello.

**a piedi:** prendere la direzione ferrovia; al 2° incrocio girare a destra imboccando via Belzoni; proseguire per via Belzoni e sulla sx troverete via Portello.

**Dalla stazione:** con il **bus n. 9 e 42**, in direzione ospedale. Scendere alla prima fermata di Via Belzoni; continuare e troverete sulla sx via Portello.

**in auto:** seguire le indicazioni per centro città, Via Venezia fino a P.le Stanga, poi dritto per Via Fistomba, girare a destra per Via Gradenigo; alla prima a sinistra trovate Via Portello; **a piedi:** non consigliato.

**Dall'autostrada:** **uscita Padova EST:** Via Venezia fino a P.le Stanga, poi dritto per Via Fistomba, girare a destra per Via Gradenigo; alla prima a sinistra: Via Portello. **Uscita Padova OVEST** e Padova SUD: seguire le indicazioni per centro città; farsi indicare l'ospedale (Via Giustiniani) e da lì andare in direzione ferrovia.

### **SERVIZI ALBERGHIERI**

La "Fondazione Ing. Aldo Gini" dispone di una Foresteria LA NAVE dotata di 17 monolocali di circa 25 mq (1-2 posti letto) e 2 bilocali (2-5 posti letto) tutti confortevoli

**Gli appartamenti sono dotati di** Servizio di portineria attivo 24 ore al giorno, Angolo cottura, TV; aria condizionata; Telefono, Connessione internet, Cassetta di sicurezza.

- **Biancheria e stoviglie:** è fornita la biancheria da letto, quella da bagno e le stoviglie. Il cambio biancheria è effettuato ogni 7 giorni.
- **Pulizie:** Per soggiorni superiori a 15 notti viene effettuata la pulizia dell'appartamento una volta alla settimana tra le ore 10,00 e le ore 14,00.
- **Connessione internet** su richiesta, a pagamento (3 € al giorno).



### Come prenotare

La prenotazione degli alloggi può essere effettuata dall'interessato tramite e-mail all'indirizzo [gini@unipd.it](mailto:gini@unipd.it) o via fax al numero 049.776406.

Nella richiesta vanno indicati i dati personali (cognome nome, residenza, estremi di un documento di riconoscimento), il giorno di arrivo e quello di partenza, un recapito telefonico o e-mail.

### Consegna chiavi

Le chiavi degli appartamenti sono consegnate dal portiere a partire dalle ore 14,00 del giorno previsto di arrivo. Entro il giorno seguente all'arrivo l'ospite deve presentarsi presso la segreteria della Fondazione per la registrazione (dalle 8,45 alle 12,30).

**Entro il giorno seguente all'arrivo l'ospite deve presentarsi presso la segreteria della Fondazione per la registrazione (dalle 8,45 alle 12,30).**







Gli orari della Segreteria sono **dalle 8,45 alle 12,30 dal lunedì al venerdì.**

### Rilascio stanza

La stanza deve essere lasciata libera entro le ore 10.00 dell'ultimo giorno di permanenza

### Disdetta prenotazione

La disdetta - con le stesse modalità della prenotazione - deve essere fatta con un preavviso minimo di tre giorni rispetto alla data fissata per l'arrivo dell'ospite.

Prezzi	MONOLOCALE		BILOCALE			
						
3 NOTTI Giornaliero	45€	60€	65€	80€	90€	100€
3-6 NOTTI	40€	55€	60€	75€	85€	95€
SETTIMANALE PER WEEK	240 €	320 €	360 €	415 €	475 €	535€
MENSILE	800€	1000€	1100€	1200€	1250€	1300€
PLURIMENSILE	700€	800€	1000€	1000€	1050€	1100€

## LE NOSTRE CASE SULLA MAPPA di pag. 14

- 1** **Casa PAOLO VI**  
Associazione Cilla  
Via Meneghelli, 9 - 35128 Padova  
☎ 049 8025187  
✉ [cilla@cilla.it](mailto:cilla@cilla.it) Pag. 6
- 2** **Casa LOVARINI**  
Associazione Amici di S. Camillo  
Via Lovarini, 2 - 35126 Padova  
☎ 347 4333111  
✉ [amici.sancamillo@gmail.com](mailto:amici.sancamillo@gmail.com) Pag. 10
- 3** **Casa SANTA RITA DA CASCIA**  
ODV Per una Nuova Vita  
Via S. Maria in Conio, 10 - 35131 Padova  
☎ 049 8774491  
✉ [info@casasantaritapd.it](mailto:info@casasantaritapd.it) Pag. 8
- 4** **Casa SANTA CATERINA**  
Fondazione Irpea  
Via Cesare Battisti, 247 - 35100 Padova  
☎ 049 8758395 - 8787296  
✉ [s.caterina@irpea.it](mailto:s.caterina@irpea.it) Pag. 16

- 5** **Casa SANT'ANGELA MERICI**  
Istituto Secolare S. Angela Merici  
Via Falloppio, 25 - 35121 Padova  
☎ 049 8238113  
✉ [csapadova@libero.it](mailto:csapadova@libero.it)  
Pag. 6
- 6** **Casa SAN CAMILLO**  
Parrocchia San Camillo  
Via Verci, 2/2 Bis - 35128 Padova  
☎ 049 8078507 ☎ 349 4996174  
✉ [casaaccoglienza.sancamillopd@gmail.com](mailto:casaaccoglienza.sancamillopd@gmail.com)  
Pag. 20
- 7** **Casa LUCIA VALENTINI TERRANI**  
Via G. Dè Menabuoi, 64 - 35132 Padova  
☎ 049 8646500  
✉ [info@casavalentiniterrani.it](mailto:info@casavalentiniterrani.it)  
Pag. 22
- 8** **Foresteria LA NAVE**  
Fondazione Ing. Aldo Gini  
Via Portello n. 15- 35131 Padova  
☎ 049 8275047  
✉ [gini@unipd.it](mailto:gini@unipd.it)  
Pag. 24
- 9** **Casa BEPI IORI**  
Associazione Amici di S. Camillo  
Via Ceoldo, 9 - 35128 Padova  
☎ 347 4333111  
✉ [amici.sancamillo@gmail.com](mailto:amici.sancamillo@gmail.com)  
Pag. 12



UFFICIO RELAZIONI CON IL PUBBLICO

Offre **informazioni, indicazioni** sull'organizzazione dell'Azienda Ospedale-Università Padova, riceve **richieste** o **segnalazioni** e fornisce indicazioni sull'**accoglienza dei parenti dei malati**.  
dal lunedì al venerdì dalle 9.00 alle 13.00;  
☎ 049 821 3200 — ☎ 049 821 2090  
✉: [urponline@aopd.veneto.it](mailto:urponline@aopd.veneto.it)

Aggiornato al 20 luglio 2021