

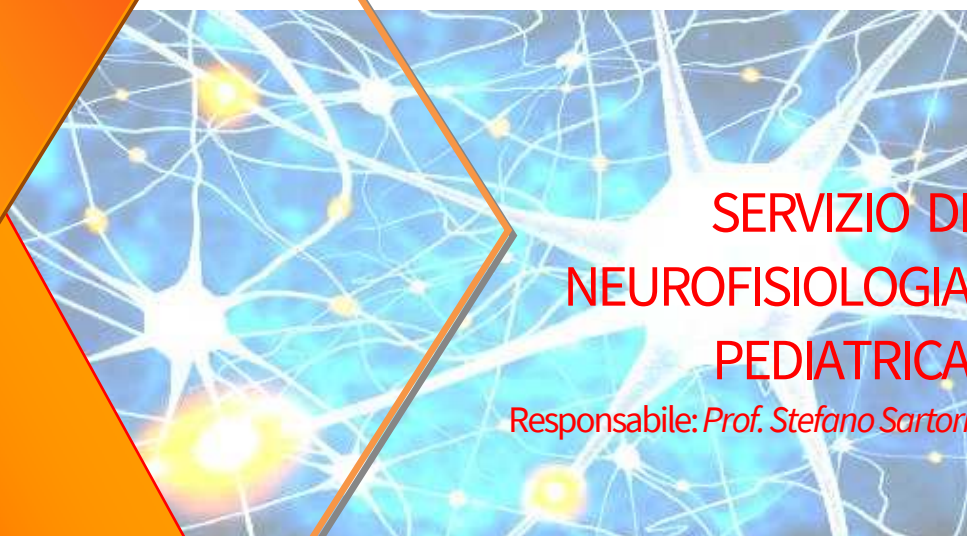

Dipartimento Didattico-Scientifico
Assistenziale-Integrato
Salute della Donna e del Bambino

UOC CLINICA PEDIATRICA

Direttore: *Prof. Giorgio Perilongo*



SERVIZIO DI NEUROFISIOLOGIA PEDIATRICA

Responsabile: *Prof. Stefano Sartori*

Informazioni per l'utente
per esami strumentali



PRESENTAZIONE

Gentile Signora, Gentile Signore,
il personale desidera fornirLe alcune utili informazioni per
facilitare l'accesso al Servizio di Neurofisiologia Pediatrica.

Segreteria



Orario: 9:00 - 13:00 il Lunedì e il Venerdì

Telefono ☎ 049 821 3520

E-mail ✉ neurofisiologia.pediatria@aopd.veneto.it

➤ **Ubicazione** 1° piano edificio della Clinica Pediatrica

➤ **Orario Ambulatori** 8:00 - 17:00 dal lunedì al venerdì

Personale Medico

Responsabile Prof. Stefano Sartori

Dott.ssa Elena Cavaliere

Dott.ssa Eleonora Lorenzon

Dott.ssa Margherita Nosadini

Dott.ssa Maria Federica Pelizza

Prof.ssa Irene Toldo

Dott. Jacopo Favaro (specialista NPI/
dottorando di ricerca)

Personale Tecnico

Michele Agatiello

Elena Bizzaro

Simone Ruzzante

Coordinatrice Infermieristica Marina Giacon

Personale Infermieristico

Cristina Forzan

Fatima Hassan Adde

OFFERTA ASSISTENZIALE ATTIVITA' DIAGNOSTICA:

- **Elettroencefalogramma (EEG) con Videoregistrazione:** la durata dell'esame è di circa 30 minuti.
- **Elettroencefalogramma (EEG) con Videoregistrazione in privazione di sonno:** la durata dell'esame è di circa 45 minuti.
Per l'esecuzione di questo esame è importante che il bambino sia sonnolento pertanto è indicato che dorma poco nelle ore precedenti.
- **Polisonnogramma con Videoregistrazione:** la durata dell'esame è di circa 1 ora.
Per l'esecuzione di questo esame è importante che il bambino sia sonnolento pertanto è indicato che dorma poco nelle ore precedenti.
- **Elettroencefalogramma (EEG) dinamico:** la registrazione dell'esame dura 24 ore.
Per l'esecuzione di questo esame si consiglia di fare indossare al bambino camicia o indumenti aperti.
- **Potenziali Evocati Visivi (PEV), Elettroretinogramma (ERG):** la durata dell'esame è variabile da 45 minuti a 2 ore.



Preparazione per l'esecuzione dell'EEG

Gentile genitore, Le forniamo alcuni suggerimenti per la preparazione del bambino all'esecuzione dell'Elettroencefalogramma (EEG): lavare accuratamente i capelli, non applicare gel, lacca o schiuma fissante.

**PRENOTAZIONE
DI ESAMI STRUMENTALI**
con impegnativa correttamente compilata
e tessera sanitaria



800316850

dal lunedì al venerdì
dalle ore 08:00 alle ore 14:00



Le informazioni inerenti le visite e/o gli
esami strumentali vengono fornite al momento
della prenotazione.

L'impegnativa: Vi chiediamo di controllare
ATTENTAMENTE la presenza delle
ESENZIONI (per patologia o per status/reddito)
in quanto le ricette senza codice di esenzione
saranno soggette al **PAGAMENTO DEL TICKET**



L'IMPEGNATIVA NON HA limiti di scadenza per la fruizione
delle prestazioni.

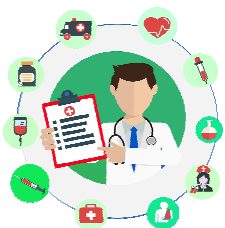

Se necessario, prima della data prevista
per l'erogazione della prestazione, i
genitori saranno contattati per essere
informati sul programma che il loro
bambino dovrà eseguire.

MODALITA' DI DISDETTA



ENTRO QUANDO E' POSSIBILE DISDIRE?

Se non ci si può presentare all'appuntamento prenotato, la disdetta deve avvenire nei seguenti termini:

5 giorni lavorativi, per gli esami strumentali;

3 giorni lavorativi, negli altri casi.



Attenzione! Nel caso non ci si presenti ad una visita prenotata senza aver prima disdetto, si dovrà comunque pagare l'intero importo previsto, anche se si è esenti.

(Deliberazione Giunta Regionale Veneto n. 600/07)

COME DISDIRE una prenotazione?



Numero di Disdetta Vocale: 840 140 301 (un solo scatto alla risposta) **Risponderà un operatore virtuale 24h**

Si ricorda di tenere a portata di mano il foglio della prenotazione o il numero di prenotazione fornito al momento della prenotazione stessa e seguire le indicazioni fornite dalla voce guida.



NUMERO VERDE 800 316 850

Call Center Pediatrico

dal lunedì al venerdì dalle ore 8.00 alle ore 14.00



Disdetta online

per ulteriori informazioni consultare il nostro sito:
<https://www.aopd.veneto.it/Modalit-di-disdetta>

IL GIORNO DELL'APPUNTAMENTO



Si prega di rispettare gli **orari di prenotazione** delle visite. All'arrivo presentarsi all'Accettazione con almeno **15 minuti di anticipo** rispetto all'orario della prenotazione, per consegnare l'impegnativa, eventuale ricevuta ticket ed espletare le pratiche burocratiche necessarie.

Cosa portare

- ☑ Impegnativa;
- ☑ Tessera sanitaria
- ☑ Attestati di esenzione ticket
- ☑ Referti di visite e/o esami strumentali precedenti, inerenti il problema di salute del bambino.
- ☑ Lettere di dimissione di eventuali ricoveri.
- ☑ Elenco delle terapie farmacologiche, certificazioni attestanti allergie.



Si raccomanda di rispettare l'orario dell'appuntamento

PRENOTAZIONE CONTROLLI Successivi



Il medico in occasione della visita prescriverà i controlli futuri e compilerà le impegnative per visite ed esami strumentali.

RITIRO REFERTI



I referti delle visite ambulatoriali e degli esami strumentali possono essere scaricati on line, seguendo le indicazioni contenute nel foglio di accettazione e previo pagamento del ticket se dovuto, nel sito

<https://www.aopd.veneto.it/Ritiro-referti-online>



ATTENZIONE! I referti devono essere ritirati come da modalità e tempistica dichiarate sul foglio di accettazione.

Se il referto non viene ritirato entro 30 giorni dalla data di disponibilità, l'utente è tenuto a pagare il costo della prestazione anche se esente.



(Legge n. 412/91; Legge Finanziaria 2007)



UFFICIO RELAZIONI CON IL PUBBLICO

Offre **informazioni, indicazioni** sull'organizzazione
dell'Azienda Ospedale - Università Padova
riceve **richieste o segnalazioni** e
fornisce indicazioni sull'**accoglienza dei parenti dei malati**.

dal lunedì al venerdì dalle 9.00 alle 13.00;

 049 821 3200 -  049 8212090

: urponline@aopd.veneto.it

Aggiornato al 5 aprile 2022