



SCHEDA INFORMATIVA BIOPSIA DELLA PROSTATA TRANSPERINEALE

INTRODUZIONE

Gentile Signora/e,

Questo foglio illustrativo è stato realizzato per fornire ai pazienti/caregivers una serie di informazioni utili per dare consapevolmente il loro consenso alla procedura proposta.

Un paziente ben informato ed un colloquio approfondito ed esauriente con i medici che lo seguiranno sono una solida premessa per instaurare un rapporto di fiducia e di collaborazione medico-paziente, che contribuiscono al successo della procedura descritta.

Nel caso le informazioni contenute in questo foglio informativo Le suscitino altre domande, non esiti a sottoporle al suo urologo di riferimento.

DESCRIZIONE DELLA PATOLOGIA

La biopsia della prostata è un esame diagnostico utilizzato per confermare o escludere la presenza di tumore alla prostata. Questo esame viene generalmente indicato in presenza di livelli elevati di PSA (Antigene Prostatico Specifico), di un'esplorazione rettale anomala o di lesioni sospette riscontrate alla risonanza magnetica della prostata.

IN COSA CONSISTE L'ATTO SANITARIO PROPOSTO

Il giorno dell'esame, prima della procedura, il paziente viene accompagnato da personale infermieristico in uno spogliatoio per indossare una camicia ospedaliera e copriscarpe. Successivamente, accede all'ambulatorio dove il personale provvede a posizionarlo sul lettino. Viene quindi reperito un accesso venoso periferico, eseguita la detersione della cute, la depilazione locale e la rilevazione dei parametri vitali.

L'esame viene eseguito in anestesia locale e a discrezione del medico, con la possibilità di utilizzare blandi sedativi. Durante la procedura, viene utilizzata una sonda ecografica trans-rettale per guidare l'esecuzione di un numero adeguato di prelievi di tessuto prostatico destinati all'esame istologico. La biopsia prostatica transperineale consiste nel prelievo di piccoli campioni di tessuto prostatico mediante un ago sottile, introdotto attraverso il perineo (porzione di cute tra scroto e ano) sotto guida ecografica. L'esame è effettuato in regime ambulatoriale e ha una durata media di circa 30 minuti.

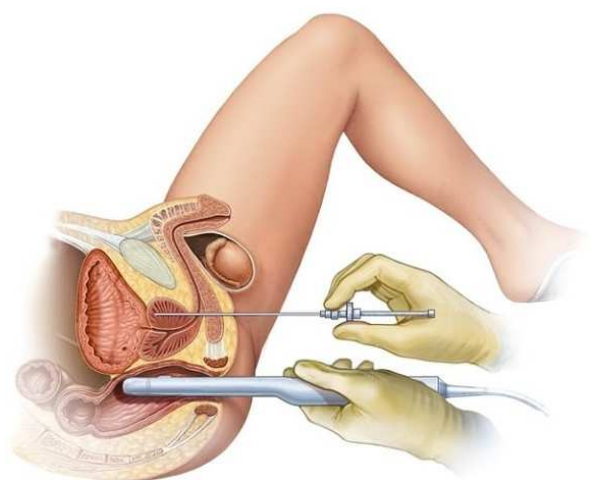
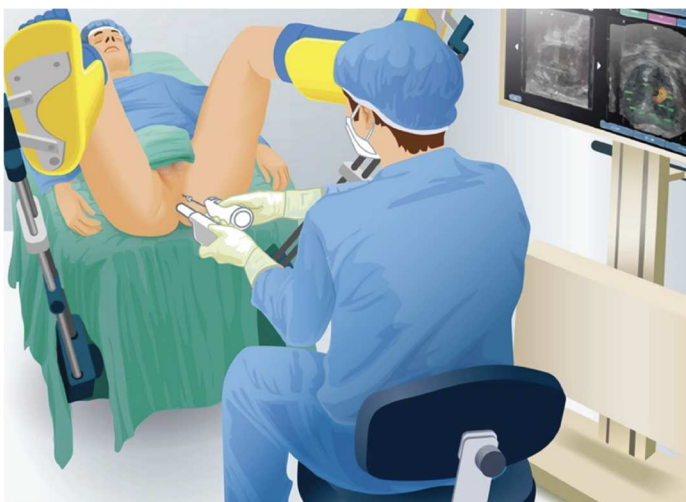

Al termine dell'esame, dopo una breve osservazione delle condizioni cliniche, il paziente viene aiutato a rivestirsi e riceve informazioni dettagliate sulle modalità di attesa dei risultati previsti nei giorni successivi.



SCHEDA INFORMATIVA BIOPSIA DELLA PROSTATA TRANSPERINEALE

È opportuno che il giorno dell'esame il paziente venga accompagnato da una persona munita di patente di guida. Non è consigliabile mettersi alla guida di veicoli o utilizzare macchinari nelle ore successive alla biopsia prostatica. Si raccomanda inoltre il riposo per l'intera giornata

RISCHI LEGATI ALL'ATTO SANITARIO PROPOSTO

Le complicanze ¹associate alla biopsia prostatica sono generalmente rare e transitorie. Di seguito una suddivisione dei rischi:

1. **FREQUENTI** (Possono interessare fino a una persona su 10):
 - o Ematuria (sangue nelle urine).
 - o Ematospermia (sangue nel liquido seminale).
 - o Dolore o fastidio nell'area perineale o rettale.
2. **INTERMEDI** (Possono interessare fino a una persona su 100):
 - o Infezioni urinarie lievi.
 - o Febbre.
3. **RARI** (Possono interessare fino a una persona su 1000):
 - o Infezioni gravi (prostatite acuta, sepsi).
 - o Ritenzione urinaria acuta.
 - o Reazioni allergiche all'anestetico locale.

RISCHI/EVOLUZIONE DELLA PATOLOGIA CORRELATI AL RIFIUTO ALL'ATTO SANITARIO

Il rifiuto della biopsia prostatica potrebbe comportare un ritardo nella diagnosi di una neoplasia prostatica, con potenziale:

- Peggioramento del quadro clinico;
- Progressione della malattia in stadi avanzati, con minori possibilità di cura;
- Possibile necessità di trattamenti più invasivi in futuro.

NOME E COGNOME PERSONA ASSISTITA _____

DATA DI NASCITA _____

NOME E COGNOME RESPONSABILE LEGALE _____

in qualità di

Esercente la responsabilità genitoriale

Responsabile legale _____

(specificare se tutore, curatore, amministratore di sostegno) della persona sopra indicata.

DATA DELLA PROCEDURA (*) _____

(*) se già disponibile e conosciuta

FIRMA del medico proponente/che informa _____

FIRMA della persona assistita/responsabile legale _____

FIRMA della persona assistita/responsabile legale* _____

(*) in caso di responsabilità genitoriale da parte di entrambi i genitori

¹ Zattoni Fabio et al. Transperineal Versus Transrectal Magnetic Resonance Imaging-targeted Prostate Biopsy: A Systematic Review and Meta-analysis of Prospective Studies. Eur Urol Oncol. 2024 Dec;7(6):1303-1312. doi: 10.1016/j.euo.2024.07.009. Epub 2024 Aug 1. PMID: 39095298.



SCHEDA INFORMATIVA BIOPSIA DELLA PROSTATA TRANSPERINEALE

Preparazione	Prof. Fabio Zattoni
Verifica	UOS Rischio Clinico Elisa Barzon
Approvazione	Direttore UOC Urologia Prof. Fabrizio Dal Moro
Rev. 00	Data 19/03/2025