



AZIENDA OSPEDALIERA DI PADOVA



Dipartimento Neuroscienze  
e Organi di Senso

# UOC OTORINOLARINGOIATRIA

*Direttore:*  
**Prof. Alessandro Martini**



## CARTA DI ACCOGLIENZA Ambulatori

Ambulatorio Ospedale Giustiniano 1° Piano Tel. 049 821 1283  
Ambulatorio Monoblocco 6° piano: Tel. 049 821 8776  
Ambulatorio Policlinico, Piano Rialzato 049 8213105

## PRESENTAZIONE

Gentile Signora\è,  
il personale sanitario desidera fornirLe alcune informazioni utili per facilitare l'accesso ai Servizi Ambulatoriali dell'UOC Otorinolaringoiatria.

L'attività ambulatoriale spazia tra le problematiche otorinolaringoiatriche, che possono interessare i vari distretti quali audiologia, logopedia, otochirurgia, rinologia, disfagia, otoneurologia ecc.

Appena si giunge al piano, si trova una sala d'attesa, con adiacente un'accettazione aperta dal lunedì al giovedì dalle ore 8.00 alle 17.00 e venerdì dalle 8.00 alle 14.00.

In qualche servizio c'è un angolo d'intrattenimento per i bambini con servizi igienici dotati di fasciatoio.



L'Unità Operativa Complessa di Otorinolaringoiatria dell'Azienda Ospedaliera Universitaria di Padova **nasce nel 2014 dalla fusione funzionale di tre storici reparti:**

- ◆ l'**UOC di ORL a indirizzo Otochirurgico**, fondata dal Prof. Gregorio Babbighian;
- ◆ l'**UOC di Chirurgia Endoscopica delle Vie Aeree**, fondata dal Dott. Surendra Name;
- ◆ la **Clinica Otorinolaringoiatrica**, fondata dal Prof. Michele Arslan e poi diretta dai Professori Oscar Sala, Carlo Marchiori e Alberto Staffieri.
- ◆ **Oggi la UOC Otorinolaringoiatria** patavina è diretta dal Prof. Alessandro Martini e rappresenta la più grande realtà otorinolaringoiatrica Ospedaliera-Universitaria del Tri-Veneto.

## ECCELLENZE dell'OTORINOLARINGOIATRIA

### Prestazioni Avanzate e/o di Nicchia

- Chirurgia della base cranica anteriore (compresa la chirurgia dei tumori ipofisari)
- Chirurgia della base cranica laterale (compresi neurinomi de1l'VIII n.c., gliomi ..)
- Chirurgia oncologica maggiore e chirurgia ricostruttiva del distretto cervico — facciale
- Rimozione dei corpi estranei pediatrici dalle vie aeree digestive
- Trattamento delle stenosi tracheali per via endoscopica
- Impianti cocleari pediatrici e de1l'adulto e successiva terapia riabilitativa
- Iniezioni di tossina botulinica a scopo terapeutico
- Esami strumentali vari di rinologia avanzata (es: olfaiometria, citologia nasale )
- Diagnosi e terapia dei disturbi ostruttivi ne1 sonno mediante Snoring endoscopy e Sleep endoscopy
- Elettromiografia dei muscoli faringo-esofagei e laringei
- Trattamento della disfagia orofaringea con tossina botulinica
- Trattamento delle distonie cervicofacciali delle iperidrosi faciocervicali

### Patologie Rare Trattate

- Ipoacusia associate a sindromi genetiche e dismorfismi cranio-facciali
- Disfagia nelle svariate malattie neuromuscolari o neurodegenerative
- Miopatie, SLA, sclerosi multipla, Parkinson, distonie laringee, distonie oro-mandibolari
- Diagnosi e trattamento della distonia laringea respiratoria nel sonno

### Centri Regionali

- Centro specializzato per la diagnosi e la terapia della vertigine
- Centro per la chirurgia e riabilitazione bionica dell'udito — Screening, diagnosi e riabilitazione della sordità infantile

### Certificazioni/Accreditamenti Specifici

- ENR CRANIO - ENT  
Centro di riferimento accreditato dall'Associazione Italiana per la Ricerca sulla Distonia (ARD)

## PRESTAZIONI DEGLI AMBULATORI ORL

### Visita ORL

E' una visita medica specialistica che valuta il distretto testa-collo con l'eccezione dei denti, degli occhi e del cervello. Appartengono all'otorinolaringoiatria anche lo studio di quattro funzioni sensoriali importanti: udito, equilibrio, olfatto e gusto.

### Visita Audiologica

Valutazione obiettiva otologica e funzionale audio-vestibolare.

### Visita Otomicroscopica

Valutazione otologica sotto controllo microscopico diadnostico.

### Visita Rinologica

Valutazione obiettiva e della funzionalità nasale, completa di prove respiratorie, citologiche, olfattive e gustative, con particolare attenzione ai test di provocazione allergica.

### Esame endoscopico

L'endoscopia laringea e/o nasale sono esami clinici finalizzati all'osservazione della laringe, delle cavità interne del naso e del rinofaringe. Si utilizzano fibre ottiche: fibroscopio flessibile o fibroscopio rigido, che utilizzano sistemi di ingrandimento e una videocamera per la registrazione dell'immagine.

### Prove di deglutizione

E' un esame che permette di osservare i movimenti del bolo nell'ipofaringe, visualizza eventuale penetrazione laringea e tracheale, presenza di residui all'interno della cavità faringea dopo la deglutizione.

### Cambio cannula

La sostituzione della cannula tracheostomica contribuisce a garantire il corretto funzionamento della cannula stessa e quindi la pervietà dello stoma.

### Broncoscopia

La broncoscopia è un esame con cui è possibile osservare direttamente le vie aeree, cioè laringe, trachea e bronchi, attraverso uno strumento, detto fibrobroncoscopio, di forma tubolare flessibile composto da fibre ottiche e da un canale operativo. Il medico Orl si avvale della broncoscopia per visualizzare le vie respiratorie superiori, a differenza dello specialista pneumologo che visualizza anche vie respiratorie inferiori (broco polmonari).

### Visita Videoscopica (Osas)

Valutazione statica e dinamica delle prime vie aeree per la diagnosi di russamento ed apnee del sonno.

#### Visita per disfagia

Valutazione endoscopica con eventuali test della deglutizione in pazienti che presentano difficoltà della deglutizione per impostare eventuale percorso riabilitativo.

#### Visita foniatrica

Valutazione clinica della funzionalità laringea in fonazione, della deglutizione, della respirazione, del linguaggio verbale e dei disturbi della comunicazione eseguita da un medico specialista foniatra ed otorinolaringoiatra.

#### Visita oncologica

E' una valutazione di pazienti già trattati chirurgicamente o con radioterapia per neoplasie maligne delle prime vie aereodigestive, oppure di pazienti che presentano il sospetto di neoplasie del distretto cervico-cefalico.

#### Ambulatorio Tossina Botulinica

Ambulatorio congiunto alla Neurologia per il trattamento con tossina botulinica delle distonie cervicali o laringee o disturbi neuroghiandolari (trattasi dell'unico ambulatorio per tali patologie esistente nel tri- Veneto).

#### Esame audiometrico tonale

Esame che determina la soglia uditiva del paziente a frequenze definite (per via aerea\_e/o ossea).

#### Esame audiometrico vocale

Esame che consente di stabilire l'integrità verbale, ovvero il riconoscimento delle parole come stimolo sonoro, dotato di significato.

#### Esame impedenzometrico

Esame indicatore dell'elasticità del sistema timpanico ossiculare, in rapporto ad una pressione esercitata sulla membrana del timpano.

#### Otoemissioni acustiche

Esame strumentale che valuta la funzionalità meccanica dell'apparato uditivo periferico coclea).

#### Collaudo protesico

Esame strumentale che valuta in audiometria tonale e/o vocale in campo libero il guadagno protesico.

#### Abr

Potenziale evocati uditivi. Test indicato per lo studio delle malattie dell'orecchio, del sistema nervoso e nell'ipoacusia. Valuta il potenziale d'azione del nervo acustico.

### Vemps

Esame strumentale computerizzato per l'analisi della funzionalità vestibolare periferica (del nervo).

### Test posturografico

Valutazione strumentale mediante pedana stabilometrica della capacità di controllo delle oscillazioni del centro di gravità.

### Vng

Videonistagmografia computerizzata. Esame strumentale per lo studio dell'organo dell'equilibrio che analizza il nistagmo spontaneo, provocato e studio dell'oculomotricità anche mediante l'utilizzo di una maschera a Led infrarossi.

### Riabilitazione vestibolare

Consiste nell'applicazione di un insieme di strategie sensori-motorie, che hanno lo scopo di ridurre e/o abolire l'alterazione dell'equilibrio, conseguenti ad un danno acuto o a una patologia cronica del sistema dell'equilibrio periferico, centrale o misto.

### Valutazione e riabilitazione logopedica

Valutazione delle abilità percettive, comunicative e linguistiche nel paziente ipoacusico in tutte le fasce d'età, in fase di selezione e follow up per intervento di impianto cocleare. Si occupa, inoltre, della valutazione e riabilitazione di adulti affetti da: disfonia (alterazione della voce), di disfagia (alterazione della deglutizione) di origine funzionale o conseguenti ad interventi chirurgici. Le seguenti sono individuali e con frequenza variabile a seconda della patologia.

## IL PERSONALE

### Equipe Medica

**Direttore:** Prof. Dott. Alessandro Martini

L'equipe medica e' composta dai seguenti dirigenti:

Dott. Umberto Barion	Dott.ssa Sara Ghiselli
Dott. Paolo Bossolesi	Dott. Rosario Marchese Ragona
Dott. Roberto Bovo	Dott. Gino Marioni
Dott. Roberto Brescia	Dott. Giancarlo Ottaviano
Dott. Alessandro Castiglione	Dott.ssa Giuseppina Ottaviano
Dott. Francesco Comacchio	Dott. Vlatko Prosenikliev
Dott. Cesare Cutrone	Prof.ssa Patrizia Trevisi
Dott. Roberto Di Carlo	Dott.ssa Elisabetta Zanoletti
Dott. Enzo Emanuelli	

Al suddetto personale medico sono affiancati colleghi medici frequentatori specialisti e specializzandi.



### Equipe Infermieristica

**Coordinatore:** Dott.ssa Rossana Liviero

Coordina l'attività del personale infermieristico ed ausiliario e sovrintende l'organizzazione pratica del reparto.

**L'équipe infermieristica è composta da 14 infermieri**

Garantisce tutta l'assistenza infermieristica attraverso la cura e l'educazione sanitaria. Risponde alle diverse necessità dell'ammalato, prima, durante e dopo l'esecuzione delle varie prestazioni strumentali e non.

Al suddetto personale infermieristico possono essere affiancati (in alcuni periodi) studenti in infermieristica master in coordinamento studenti Oss.

## Operatori Socio Sanitari

Contribuiscono, in collaborazione con il personale infermieristico alla gestione degli ambienti, dei presidi e dei dispositivi ambulatoriali e alla gestione del processo di disinfezione e sterilizzazione degli strumenti.

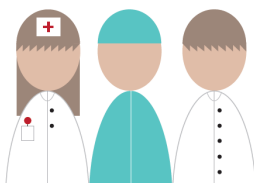

## Personale Tecnico

Il personale tecnico (audiometristi e logopedisti) è gestito dalla Logopedista Dott.ssa De Santi Rossella.

## Personale amministrativo

### Segreteria assistenziale 7° piano, Policlinico

La **segreteria assistenziale** contatta l'assistito per la programmazione degli accertamenti pre-ricovero e successivamente comunica la data del ricovero.

Per informazioni su ricoveri e  
visite preoperatorie:  
tel. 049 821 3105

dal lunedì al venerdì  
dalle ore 9.00 alle ore 11.00

**Segreteria Audiologia Infantile**  
tel. 049 821 8104

**Segreteria Archivio-Cartelle Cliniche**  
tel. 049 821 2011/1285

## AMBULATORI

### Ambulatorio ORL 1° piano Ospedale Giustiniano



tel. 049 821 1283  
dal lunedì al venerdì

### Ambulatorio ORL 6° piano Monoblocco



tel. 049 821 8776  
dal lunedì al venerdì  
dalle 11.00 alle 14.00

### Ambulatorio ORL 1° piano Palazzina Ambulatori Policlinico



tel. 049 821 3105  
dal lunedì al venerdì  
dalle 9.00 alle 11.00

## AMBULATORI di ONCOLOGIA

L'UOC Otorinolaringoiatria, in collaborazione con gli specialisti di branche mediche e chirurgiche affini, l'unità operativa è in grado di affrontare l'inquadramento diagnostico e terapeutico di un ampio spettro di patologie, anche di elevata complessità, come la patologia oncologica delle prime vie aereo-digestive, della base cranica anteriore e laterale e dell'orecchio; chirurgia funzionale otologica (in particolare protesi impiantabili e impianti cocleari) e endoscopica rino-sinusale. In particolare, l'inquadramento diagnostico e il follow-up della patologia oncologica si avvale di diversi ambulatori e spazi dedicati:

**Ambulatorio oncologico testa-collo** presso gli ambulatori del 1° piano dell'ospedale Giustiniano. Il martedì, dalle 08.30 alle 14.00, tale sede viene dedicata esclusivamente ai pazienti oncologici, che possono avvalersi di 3 ambulatori dove eseguire il follow-up, grazie anche all'ausilio di sofisticate tecniche endoscopiche quale La Narrow Band Imaging(NBI), che enfatizza la vascolarizzazione mucosa dei tumori superficiali, permettendone la diagnosi precoce. Inoltre dallo scorso anno, è stato creato uno spazio riservato per i pazienti sottoposti a laringectomia totale affinché possano avvalersi del supporto del Maestro Rieducatore per il recupero di una voce vicariante quella naturale.

**Ambulatorio multidisciplinare testa-collo** al piano rialzato della palazzina della Radioterapia dell'Istituto Oncologico Veneto (IOV), che ogni mercoledì mattina, dalle 9.00 alle 14.00, vede coinvolti gli specialisti ORL insieme agli oncologi, radioterapisti e psicologi nella pianificazione della cura, follow-up o supporto del paziente oncologico.

**Ambulatorio base cranica**, del martedì, presso il 6° piano del Monoblocco, dedicato ai pazienti trattati per neoplasie benigne e maligne del naso e dei seni paranasali o dell'ipofisi.

**Ambulatorio neurinomi**, del mercoledì, a cui afferiscono i pazienti affetti o trattati chirurgicamente per tumori del nervo acustico (neurinomi) o altri tumori dell'angolo ponto cerebellare e della base cranio laterale (meningiomi, glomi, ecc).

La laserchirurgia ha visto quest'anno un'importante innovazione tecnologica con il nuovo laser CO2 Ultrapulsato Encore Duo, installato per la prima volta in Italia, nel gennaio 2016, presso la nostra sala operatoria. Oggi, con tale presidio è possibile eseguire il trattamento endoscopico dei tumori delle vie aero-digestive superiori (cavo orale, faringe e laringe) con minimo sanguinamento e senza carbonizzazione dei tessuti sani, garantendo terapie chirurgiche più conservative e con migliori risultati funzionali.

## INDICAZIONI IMPORTANTI per l'ACCESSO agli AMBULATORI

Si raccomanda ai gentili utenti di **rispettare l'orario di prenotazione** della prestazione programmata e possibilmente presentarsi mezz'ora prima dell'appuntamento con:

- Impegnativa e/o fogli pre/post operatori
- Tessera Europea Assistenza Sanitaria TEAM
- Eventuale foglio di esenzione (reddito e/o patologia),
- Eventuale documentazione sanitaria relativa alla prestazione programmata (relazioni mediche, lettera di dimissione di eventuali ricoveri, terapie farmacologiche, certificazioni dichiaranti allergie a farmaci e non, referti radiografie (referto, dischetto e/o lastre),

L'utente che accede all'**ambulatorio del Policlinico e all'Ambulatorio del Monoblocco** dovrà ritirare, presso lo sportello Accettazione, il numero con il quale verrà chiamato per consegnare l'impegnativa.

L'utente che accede all'**ambulatorio del Giustiniano** è pregato di accomodarsi in sala di attesa e attendere il personale infermieristico per la registrazione e chiamata.

Successivamente il personale procederà alla registrazione della prestazione e inviterà l'utente al pagamento del ticket, se dovuto.

L'ordine di chiamata avverrà in base all'orario di prenotazione, ma verrà data la precedenza a bambini, anziani, pazienti con gravi problemi di salute, pazienti ricoverati.

Se ci sono eventuali richieste di precedenza, vanno fatte al momento dell'accettazione, evidenziando anche le ragioni.

I pazienti con difficoltà di deambulazione possono ritirare una carrozzina presso il Pronto Soccorso.

Al termine della visita, si può richiedere il certificato di prestazione, per il datore di lavoro, sempre presso l'accettazione.

- Si ricorda che è vietato fumare
- Si prega di rispettare l'ambiente e tenere un tono di conversazione moderato

**Importante:** come è noto, le visite mediche sono molto diverse l'una dall'altra e presentano di volta in volta differenti problematiche e complessità. Il tempo che viene stabilito per ciascuna visita è un tempo medio, che può essere soggetto ad allungamenti non prevedibili a priori. Se l'attesa sarà più lunga del previsto ce ne scusiamo, ma ci teniamo a far presente che questo non è dovuto a negligenza o disorganizzazione, ma all'attenzione specifica che viene rivolta al paziente che ne abbia necessità.

**Il pagamento** va effettuato prima della prestazione. L'utente dovrà pertanto esibire al momento dell'erogazione della prestazione la ricevuta di pagamento

### **Il ticket può essere pagato presso:**

**Monoblocco:** piano rialzato (atrio ingresso principale) tramite macchina di riscossione automatica (solo bancomat e carte di credito) oppure presso la cassa centrale abilitata alla riscossione ticket\onorari.

**Policlinico:** piano terra palazzina ambulatori con macchina di riscossione automatica (solo carte di credito o bancomat). E' sufficiente inserire il codice a barre situato nella parte superiore del foglio di accettazione nell'apposita fessura di lettura automatica della macchina

**Pronto Soccorso:** all'entrata vi e' posta una macchina di riscossione automatica.

**Ospedale Giustiniano:** al piano rialzato c/o servizio di microbiologia con macchina di riscossione automatica.

## **MODALITA' DI PRENOTAZIONE**

- **CUP Centro Unificato di Prenotazione**  
Solo per le prenotazioni allo sportello:  
Presso il Piano Rialzato del Monoblocco-Policlinico  
dal lunedì al venerdì dalle ore 7.30 alle ore 19.00
- **Call Center (ULSS 16)**  
Solo per prenotazioni telefoniche  
Tel: 840 000 664  
dal lunedì al venerdì dalle ore 7.30 alle ore 17.00
- **Prenotazioni Libera Professione**  
Presso il Centro Clinico Ambulatoriale dell'Azienda Ospedaliera di Padova si eseguono prenotazioni in libera professione intramoenia dal lunedì al venerdì, dalle ore 8.30 alle ore 18.30 al numero 049 821 2583.

## MODALITA' DI DISDETTA

### Entro quando è possibile disdire?

Se non ci si può presentare all'appuntamento prenotato, la disdetta deve avvenire nei seguenti termini:

**5 giorni lavorativi**, per gli esami strumentali;

**3 giorni lavorativi**, negli altri casi.

La **mancata disdetta comporta il pagamento dell'intera tariffa della prestazione** prevista dal vigente Nomenclatore Tariffario, **anche se il paziente è esente** dalla partecipazione alla spesa sanitaria. (Legge Regionale 30/2016 - art. 38, comma 12).

### Dove è possibile disdire?

E' possibile disdire una visita e/o esame tramite i seguenti canali:

■ **Disdetta allo sportello** Presentandosi personalmente presso l'accettazione ambulatori e presso gli sportelli CUP

■ **Disdetta telefonica** Chiamando il numero di Disdetta Vocale: 840.140.301 (un solo scatto alla risposta)

Risponderà un operatore virtuale.

Si ricorda di tenere a portata di mano il foglio della prenotazione e seguire le indicazioni fornite dalla voce.

■ **Disdetta tramite fax**

Inviando un fax al n. 049.821.6330 segnalando i propri dati personali e il numero della prenotazione che si intende disdire.

■ **Disdetta online** per ulteriori informazioni consultare il nostro sito: [www.aopd.veneto.it](http://www.aopd.veneto.it)  
[Modalità di disdetta](#)

### Attenzione!

**I referti** vanno ritirati entro 30 giorni dalla data di disponibilità degli stessi, altrimenti si deve pagare tutto il costo della prestazione (e non solo il ticket), anche se si è esenti. (Legge n. 412/91; Legge Finanziaria 2007)

## MODALITA' DI RICHIESTA COPIA DOCUMENTAZIONE SANITARIA

La richiesta di copia della documentazione sanitaria per l'Azienda Ospedaliera di Padova e lo IOV può essere effettuata:

- ◇ Direttamente allo **Sportello dell'Ufficio Cartelle Cliniche** dal lunedì al venerdì ore 9.00 - 13.00, mercoledì ore 15.00 - 17.00
- ◇ Inviando una **richiesta via fax** 049 8213056 (attivo h24)
- ◇ Inviando una **richiesta a mezzo posta** all'indirizzo:  
A O P Direzione Medica Ospedaliera Ufficio Cartelle Cliniche,  
Via Giustiniani n. 2- 35128 Padova.

In tutti questi casi è sempre indispensabile esibire o allegare il documento di identità in corso di validità personale e/o del delegante.

### Chi può richiedere copia conforme?

- Titolare della documentazione se maggiorenne
- Persona delegata
- Eredi legittimi o testamentari
- Esercenti potestà genitoriale o tutela legale per minori, interdetti o inabilitati

Per ulteriori informazioni e per scaricare la modulistica necessaria consultare il nostro sito web:

[www.aopd.veneto.it](http://www.aopd.veneto.it) » Guida ai servizi » Cartelle cliniche

**Per informazioni** telefonare allo **049 821 3055** dal lunedì al venerdì  
8.30—9.30 e 14.00—15.00

### Modalità di pagamento

Per la richiesta di copia della cartella clinica o altra documentazione via fax è previsto il pagamento di un acconto di €15.00 + saldo alla consegna.

**Il pagamento deve essere effettuato:**

**A )** mediante **versamento su c c p** numero 130.30.358

**B)** con **bonifico bancario** Iban IT69C0103012134000001100168

Monte dei Paschi di Siena - Via VIII Febbraio 5 35122 Padova.

Intestato a: AOP Prestazioni Ospedaliere - Servizio Tesoreria. Causale: acconto cartella clinica.

Dopo aver effettuato la richiesta di copia di cartella clinica o altra documentazione allo sportello è necessario effettuare il pagamento presso la **Cassa Centrale - Atrio Monoblocco** o presso le **casse automatiche**.

## SERVIZI UTILI

### BAR

Nell'Azienda Ospedaliera di Padova sono presenti due bar:

- presso Atrio Monoblocco
- presso Policlinico Universitario

### SERVIZIO POSTA

- Nel caso sia impossibilitato a deambulare, può rivolgersi al Coordinatore Infermieristico, o ai Volontari AVO che provvederanno all'invio.

### SPORTELLI BANCOMAT

#### Cassa di Risparmio del Veneto

- ◆ nell'atrio del Monoblocco/Policlinico
- ◆ a destra dell'ingresso principale dell'edificio dell'Ortopedia;
- ◆ presso l'ingresso dell'edificio della Direzione Generale.

#### Banca Monte dei Paschi di Siena

- nell'atrio del Monoblocco/Policlinico

### TAXI

- Radiotaxi Padova  
tel. 049 651333 (h24)
  - Servizio di bus navetta "AirService"  
prenotabile al numero 049 8704425
  - SmsTaxi al numero 33 88 44 2000;
- Maggiori informazioni sono disponibili nel sito: [www.smstaxi.it](http://www.smstaxi.it)



## COME RAGGIUNGERCI



### PARCHEGGIO (a pagamento)

- Parcheggio Autosilos Busonera, Via Gattamelata 60
- Via Sografi
- Prato della Valle (piazza Rabin; disponibile Bus navetta a P.zza del Santo)
- Piovego, Via Trieste
- Via Orus (angolo Via S. Massimo)
- Padova Centro Park, Via Trieste 50



### AUTOBUS

- Linea 6
- Linea 14
- Linea 15
- Linea 24
- Linea 41 (solo festivo)
- Linea 43 (solo festivo)





UFFICIO RELAZIONI CON IL PUBBLICO

Offre **informazioni, indicazioni** sull'organizzazione dell'Azienda,  
riceve **richieste** o **segnalazioni**.

Fornisce indicazioni sull'**accoglienza dei parenti dei malati**.

L'ufficio è aperto presso:

**Piano Rialzato Monoblocco** (Azienda Ospedaliera di Padova - Via Giustiniani 2 - 35128 Padova)

dal lunedì al venerdì dalle 8.30 alle 14.00; tel. 049 821 3200 - fax: 049 821 3364

E-MAIL: [urponline@sanita.padova.it](mailto:urponline@sanita.padova.it)

*Aggiornato al 27 settembre 2019*